



**АДМИНИСТРАЦИЯ ГОРОДСКОГО ОКРУГА  
ГОРОД МИХАЙЛОВКА  
ВОЛГОГРАДСКОЙ ОБЛАСТИ**

**ПОСТАНОВЛЕНИЕ**

от 18 января 2022г.

№ 75

**Об утверждении схемы границ прилегающей территории  
земельного участка**

На основании Федерального закона от 06.10.2003 № 131-ФЗ «Об общих принципах организации местного самоуправления в Российской Федерации», Правил благоустройства территории городского округа город Михайловка Волгоградской области, утвержденных Решением Михайловской городской Думы Волгоградской области от 27.10.2017 № 10 «Об утверждении Правил благоустройства территории городского округа город Михайловка Волгоградской области», администрация городского округа город Михайловка Волгоградской области **п о с т а н о в л я е т**:

1. Утвердить прилагаемую схему границ прилегающей территории земельного участка с кадастровым номером 34:37:010337:4, расположенного по адресу: ул. Линейная д.20, г.Михайловка, Волгоградская область.

2. Настоящее постановление вступает в силу после его официального опубликования и подлежит размещению на официальном сайте городского округа город Михайловка Волгоградской области.

Глава городского округа

А.В. Тюрин

## Утверждена

(наименование документа об утверждении,  
включая наименование органа местного самоуправления,  
принявшего решение об утверждении схемы)  
от 18.01.2022 № 75

### Схема прилегающей территории земельного участка

1. Местоположение прилегающей территории (адресные ориентиры)  
Волгоградская обл, г. Михайловка, ул. Линейная, 20

2. Кадастровый номер объекта, по отношению к которому устанавливается прилегающая территория 34:37:010337:4

3. Сведения о собственнике и (или) ином законном владельце здания, строения, сооружения, земельного участка, а также уполномоченном лице:

Коробкова Надежда Павловна

4. Площадь прилегающей территории: 333 (кв. м)

5. Вид разрешенного использования земельного участка, по отношению к которому устанавливается прилегающая территория:

Под индивидуальную жилую застройку

(при наличии)

6. Наличие объектов (в том числе благоустройства), расположенных на прилегающей территории, с их описанием

7. Площадь озелененной территории (при ее наличии \_\_\_ кв. м), состав озеленения (при наличии - деревья - \_ шт., газон, цветники - \_\_\_ кв. м.)

Номер точки	Координаты	
	X (м)	Y (м)
1	36 713,93	22 375,92
2	36 717,77	22 371,84
3	36 704,01	22 358,41
4	36 700,27	22 356,41
5	36 695,33	22 358,07
6	36 674,06	22 377,88
7	36 679,27	22 382,99
8	36 699,96	22 362,38

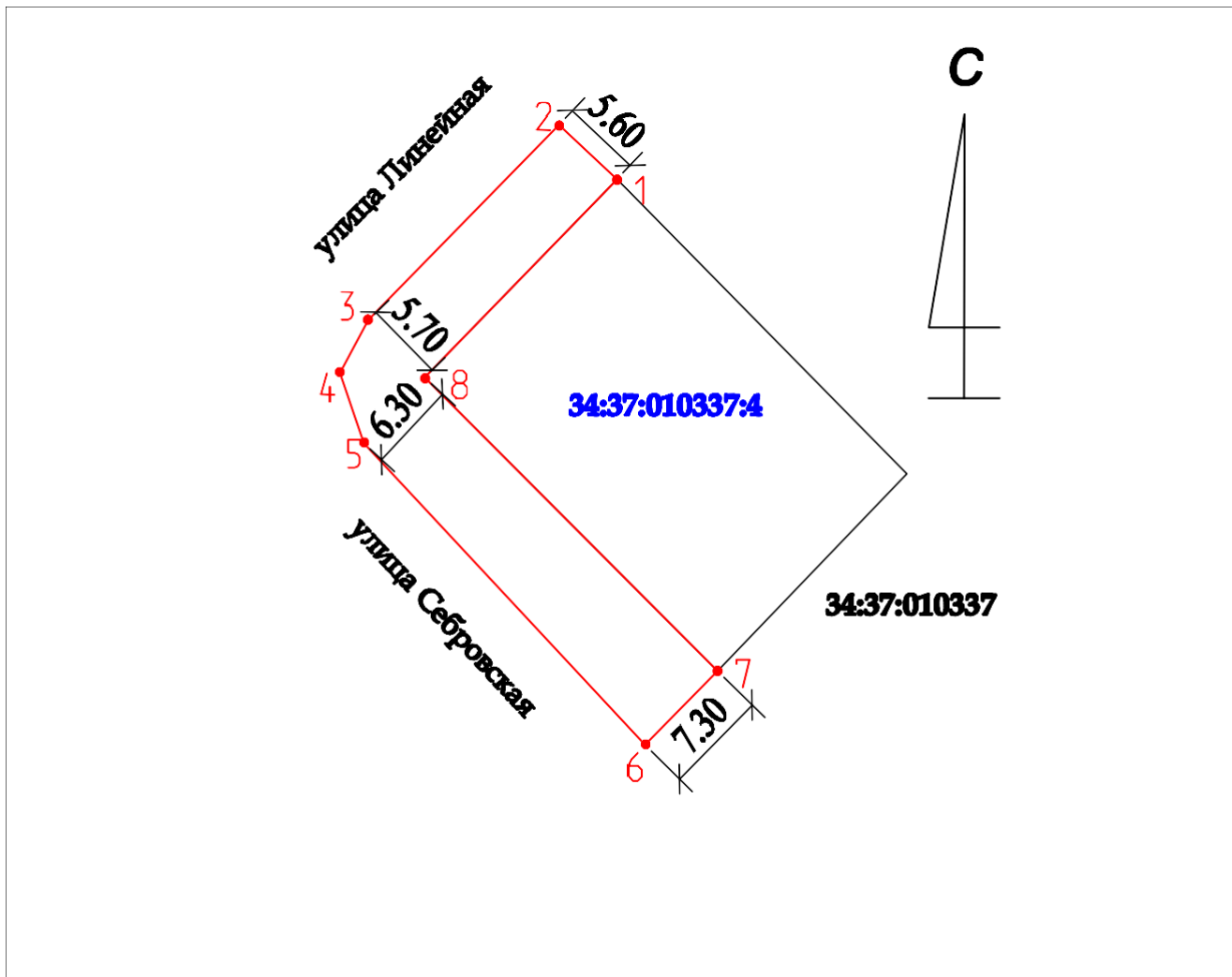

Заявитель

М 1:500

\_\_\_\_\_ (подпись)

\_\_\_\_\_ (расшифровка подписи)

М.П.

(для юридических лиц и индивидуальных предпринимателей)

Условные обозначения:

_____	граница прилегающей территории
• 1	поворотная точка границ прилегающей территории
34:37:010337:4	кадастровый номер земельного участка (объекта недвижимости), по отношению к которому устанавливается прилегающая территория
34:37:010337	кадастровый квартал
_____	граница кадастрового квартала
-----	границы объектов, расположенных на прилегающей территории (отображается чёрным цветом)